

PRZEKRÓJ 1-1

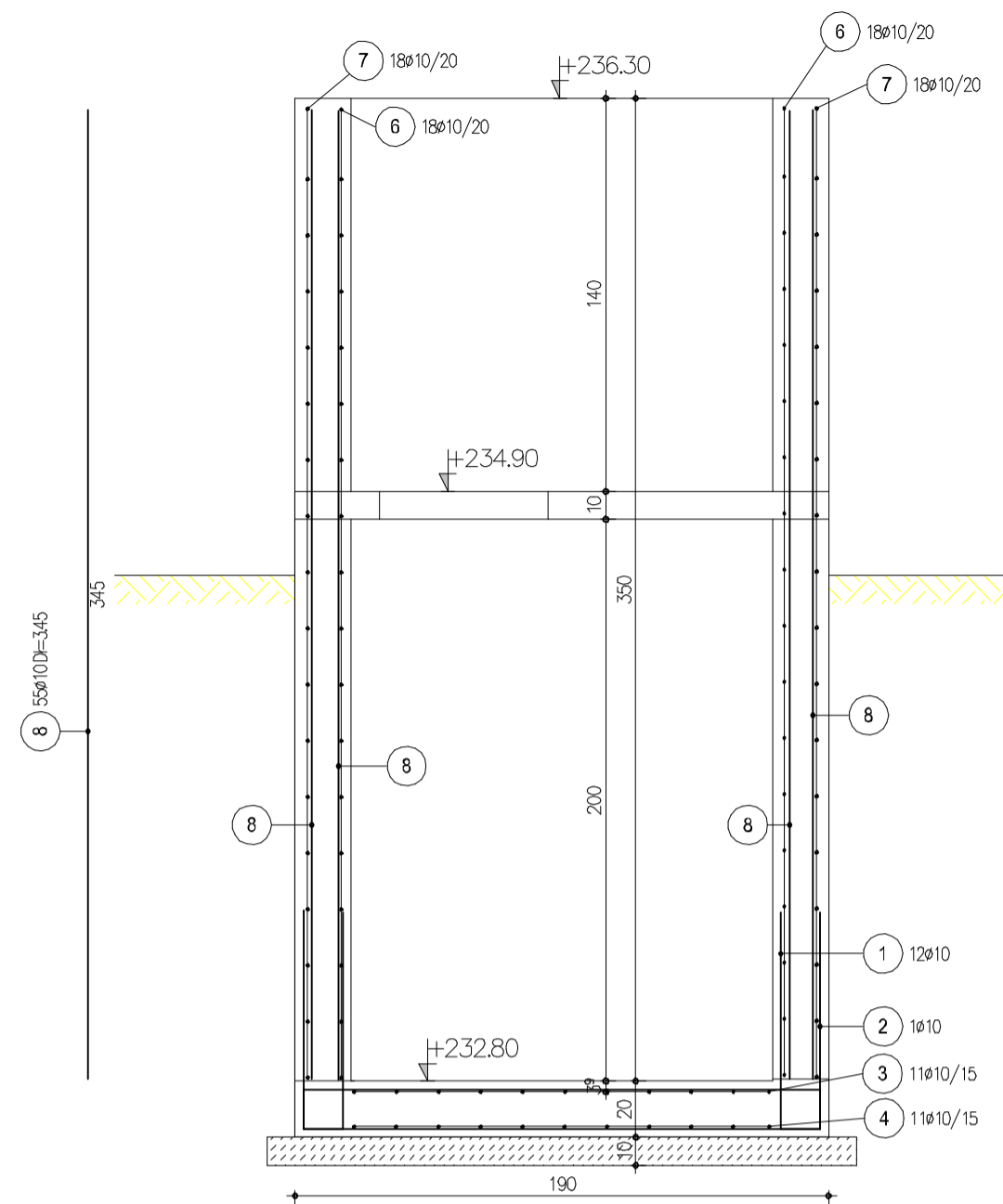

PRZEKRÓJ 2-2

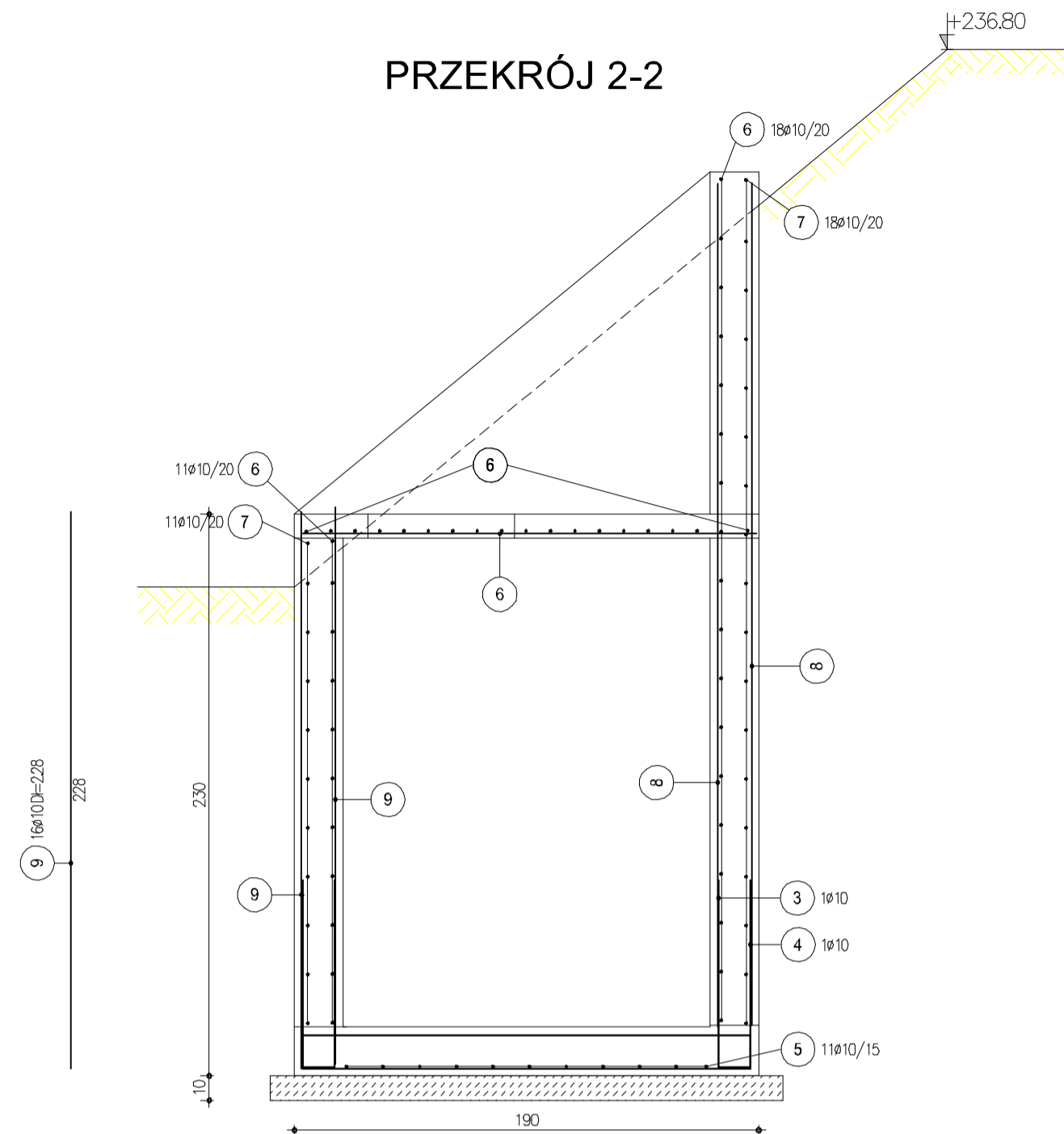

ZESTAWIENIE STALI

Std A-II 34GS

| Pozycja | Sztuk | Średnica | Długość |
|---------|-------|----------|---------|
| 1       | 12    | 10       | 3.94    |
| 2       | 1     | 10       | 3.40    |
| 3       | 12    | 10       | 3.89    |
| 4       | 12    | 10       | 3.37    |
| 5       | 11    | 10       | 3.38    |
| 6       | 99    | 10       | 1.86    |
| 7       | 69    | 10       | 3.04    |
| 8       | 55    | 10       | 3.45    |
| 9       | 16    | 10       | 2.28    |
| 10      | 6     | 10       | 0.95    |
| 11      | 6     | 10       | 0.30    |
| 12      | 4     | 10       | 0.70    |
| 13      | 17    | 10       | 1.00    |

| Średnica          | Długość całkowita | Ciężar |
|-------------------|-------------------|--------|
| 10                | 822.41            | 507.43 |
| Ciężar sumaryczny |                   | 507.43 |

UWAGI:

OTWORY NA PRZEPROWADZENIE INSTALACJI PRZEZ ŚCIANY KOMORY NALEŻY USTALIĆ W OPARCIU O CZĘŚĆ ARCHYTEKTONICZNĄ I TECHNOLOGICZNĄ PROJEKTU wykonanie podzielić na 4 etapy:

- plyta derna na podewce z chudego betonu
- ściany boczne do wysokości stropu
- plyta stropowa
- ściany nad stropem

stal zbrojeniowa KL. AIII (34GS)  
beton KL. C15/20 (B20)

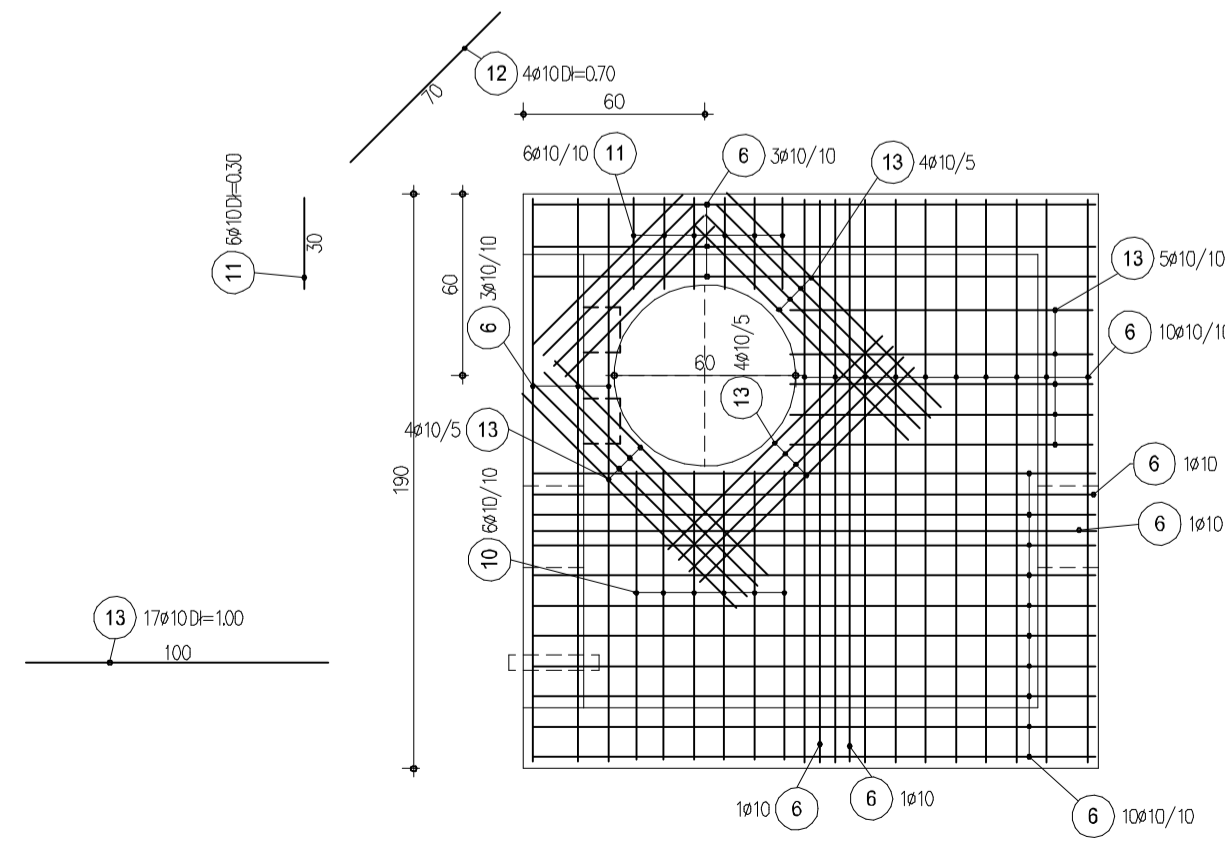
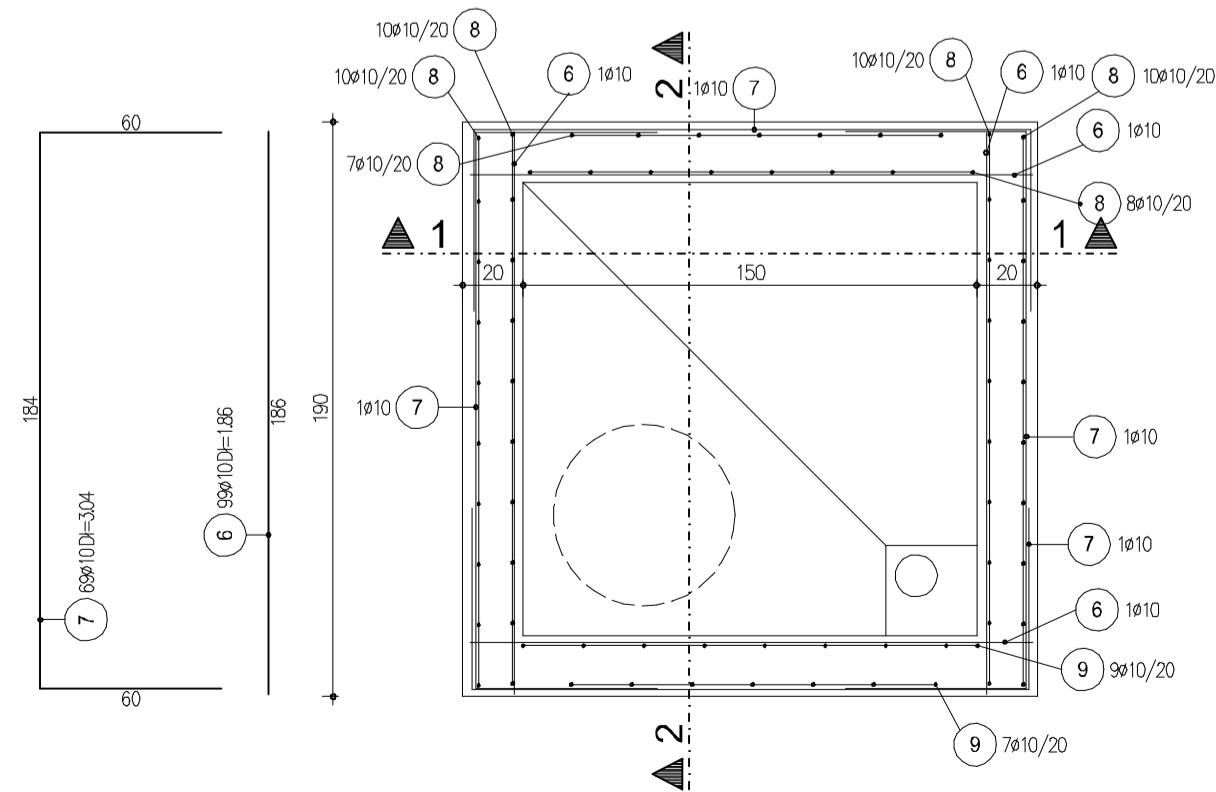

F.H.U. "ZYSK II" mgr inż. Bożena ZYSKOWSKA  
42-233Kuznica Kiedrzyńska , ul. Zawodzie 5  
e-mail: zysk2@o2.pl k. 603601293

**Branża Konstrukcyjna -PROJEKT WYKONAWCZY**

|                 |  |                                      |
|-----------------|--|--------------------------------------|
| ADRES<br>OBIEKT | PANKI ŚLĄSKIE<br>Oczyszczalnia ścieków w Pankach<br>KOMORA ODPLYWU - OB. NR 8.2. |                                      |
| TREŚĆ RYSUNKU   | RYSUNEK KONSTRUKCYJNY  |                                      |
| PROJEKTOWAŁ:    | mgr inż. Krzysztof ZYSKOWSKI<br>upr. UAN-VIII/83861/117/89<br>SKL/BO/1388/02     | DATA<br>10.2011 r.                   |
| SPRAWDZIŁ:      | inż. bud. Marzena KOPERA<br>upr. UAN-VIII/83861/151/88<br>SLK/BO/1535/02         | SKALA<br>1:50/1:20<br>NR RYS.<br>K-9 |