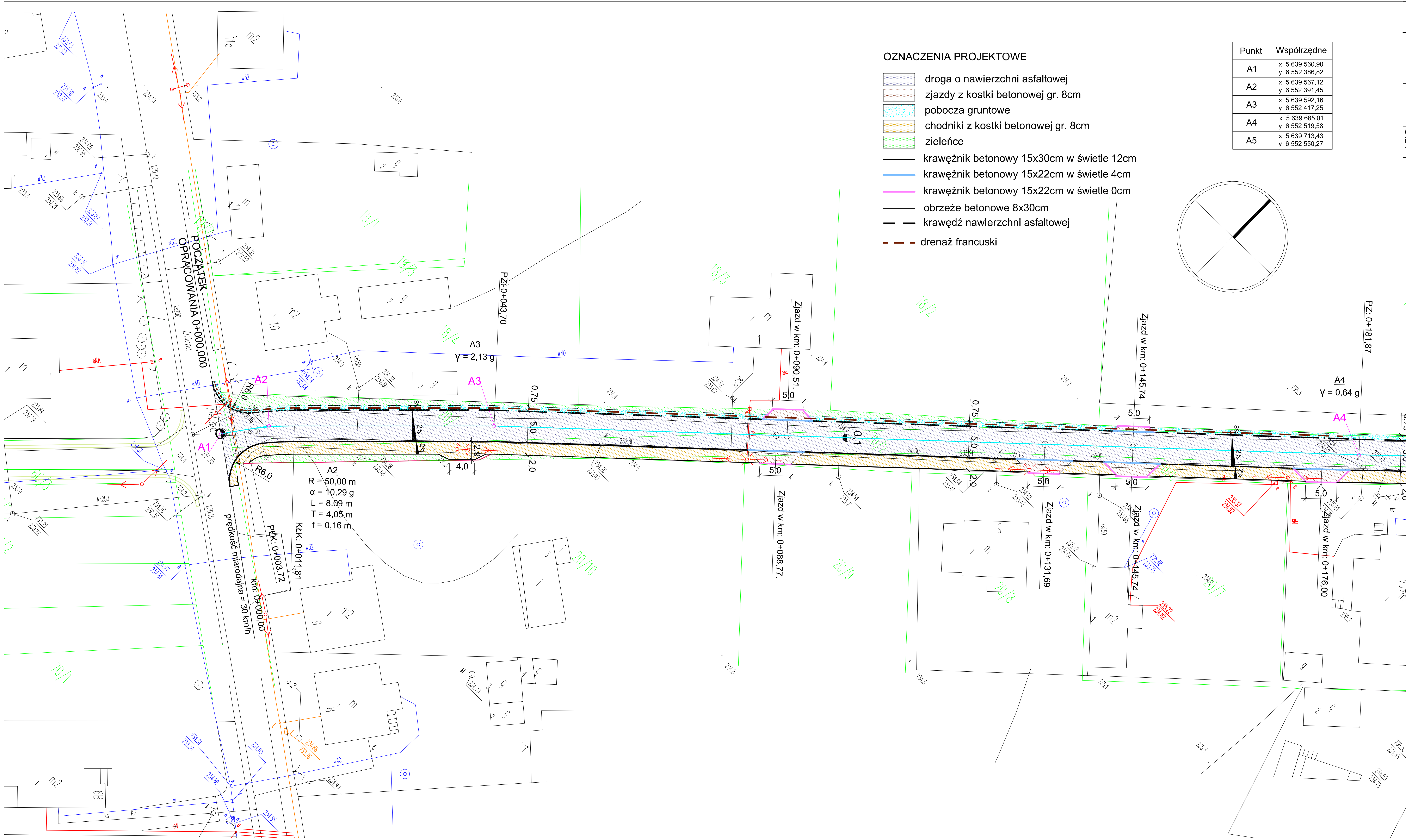

OZNACZENIA PROJEKTOWE

- droga o nawierzchni asfaltowej
- zjazdy z kostki betonowej gr. 8cm
- pobocza gruntowe
- chodniki z kostki betonowej gr. 8cm
- zieleńce
- krawężnik betonowy 15x30cm w świetle 12cm
- krawężnik betonowy 15x22cm w świetle 4cm
- krawężnik betonowy 15x22cm w świetle 0cm
- obrzeże betonowe 8x30cm
- krawędź nawierzchni asfaltowej
- drenaż francuski

Punkt	Współrzędne
A1	x 5 639 560,90 y 6 552 386,82
A2	x 5 639 567,12 y 6 552 391,45
A3	x 5 639 592,16 y 6 552 417,25
A4	x 5 639 685,01 y 6 552 519,58
A5	x 5 639 713,43 y 6 552 550,27

OptoVia

OPTOVIA
Siedziba: 50-334 Wrocław, ul. Ukryta 12/11
Pracownia: 42-200 Częstochowa, Aleja Najświętszej Maryi Panny 51
TEL: 603 760 610 e-mail: pracownia@optovia.pl NIP 949-182-42-11

Temat: Przebudowa drogi gminnej - ul. Słoneczna w miejscowości Panki, gmina Panki.

Stadium i część: DOKUMENTACJA TECHNICZNA

Rysunek nr: 1

AutoCAD LT 2008 licencja nr 347-45960918

Skala: 1:500

Inwestor: Gmina Panki, ul. Tysiąclecia 5, 42-140 Panki

Nazwa rysunku: *Projekt zagospodarowania terenu.*

Data: 08. 2016.

Projektant: inż. Ryszard Sidorowicz
Nr uprawnień: SLK/0096/PWOK/03

Podpis:

Sprawdzający:

Podpis: